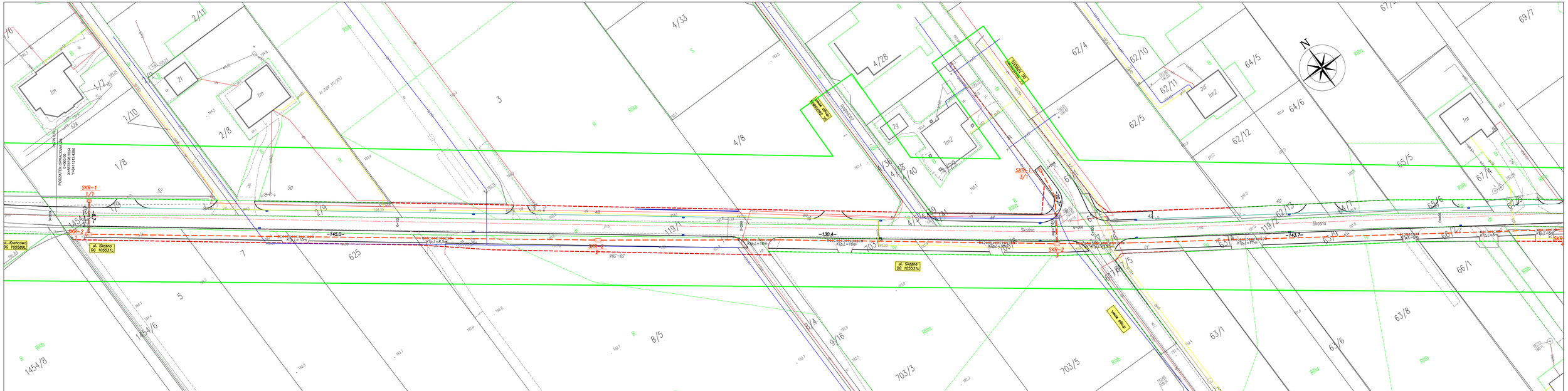

OZNACZENIA :

SKR-2 1 —17.4— SKR-1 1 - proj. kanał technologiczny (kanalizacja kablowa)

INWESTOR: GMINA MEŁGIEW ul. Partyzancka 2 21-007 Mełgiew	JEDNOSTKA PROJEKTOWA: Przedsiębiorstwo Inżynieryjne MARGIT Pliszczyn 64 20-258 Lublin		MARGIT
INWESTYCJA: Rozbudowa drogi gminnej nr 105531 L – ul. Skośna w m. Nowy Krępiec gm. Mełgiew	TYTUŁ RYSUNKU: Plan sytuacyjny budowy kanału technologicznego		Skala: 1:500
TEMAT OPRACOWANIA: Budowa kanału technologicznego	Projektant: Janusz Korbaś nr upr.: DTT-TU/02249/02/U	Branża: telekomunikacyjna	Podpis:
STADIUM: TOM 6 Projekt techniczny			Data: kwiecień 2022
			Branża: telekomunikacyjna
			Nr rysunku: 2.1

OZNACZENIA :

SKR-2 — 174 — SKR-1 - proj. kanał technologiczny (kanalizacja kablowa)

INWESTOR: GMINA MEŻGIEW ul. Partyzancka 2 21-007 Mełgiew	JEDNOSTKA PROJEKTOWA: Przedsiębiorstwo Inżynieryjne MARGIT Piaszczyn 64 20-258 Lublin		MARGIT
INWESTYCJA: Rozbudowa drogi gminnej nr 105531 L – ul. Skośna w m. Nowy Krępiec gm. Mełgiew	TYTUŁ RYSUNKU: Plan sytuacyjny budowy kanału technologicznego		Skala: 1:500
ZAKRES OPRACOWANIA: Budowa kanału technologicznego	Projektant: Janusz Korbab nr uprn. DTT-TL/02249/02/U	Branża: telekomunikacyjna	Projekt: Data: kwiecień 2022
STADIUM: TOM 6: Projekt techniczny			Branża: telekomunikacyjna
			Nr rysunku: 2.2

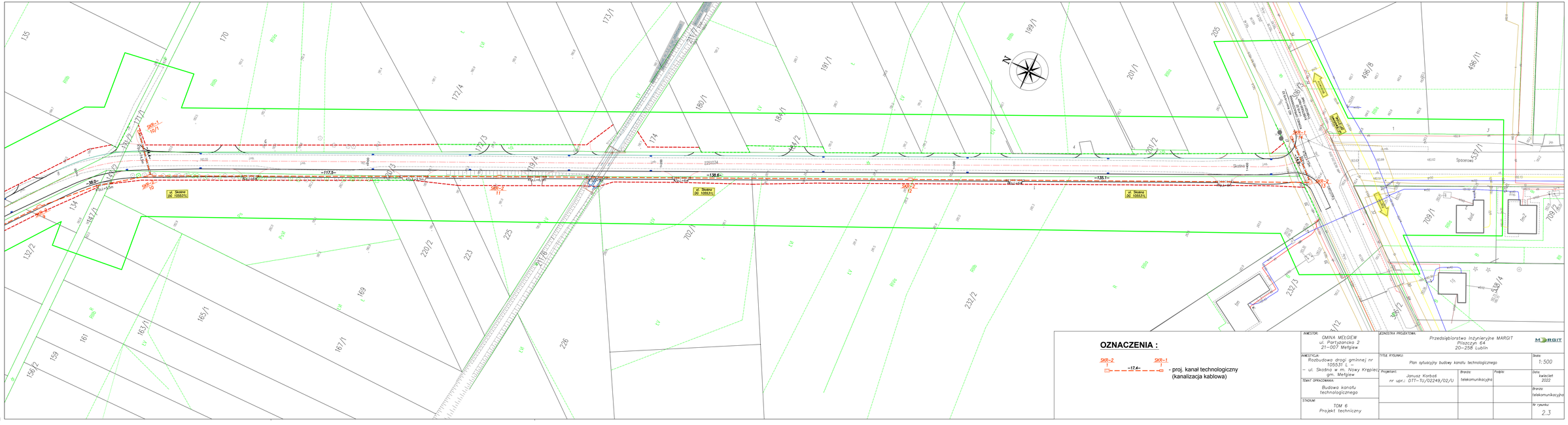

OZNACZENIA :

SKR-2 / 1 — –17.4– — SKR-1 / 1 — - proj. kanal technologiczny (kanalizacja kablowa)

INWESTOR: GMINA MEŁGIEW ul. Partyzancka 2 21-007 Mełgiew	JEDNOSTKA PROJEKTOWA: Przedsiębiorstwo Inżynieryjne MARGIT Pliszczyn 64 20-258 Lubin — MARGIT
INWESTYCJA: Rozbudowa drogi gminnej nr 105531 L – ul. Skośna w m. Nowy Krępiec gm. Mełgiew	TYTUŁ RYSUNKU: Plan sytuacyjny budowy kanału technologicznego — Skala: 1:500
TEMAT OPRACOWANIA: Budowa kanału technologicznego	Projektant: Janusz Korbaś nr upr.: DTT-TU/02249/02/U — Branża: telekomunikacyjna — Profesja: — Data: kwiecień 2022
STADIUM: TOM 6 Projekt techniczny	Branża: telekomunikacyjna — Nr rysunku: 2.3